



COMUNE DI CAMPO NELL'ELBA

PROVINCIA DI LIVORNO

N° 16/2015

AUTORIZZAZIONE OCCUPAZIONE TEMPORANEA SUOLO PUBBLICO

Vista la domanda presentata il 31/12/2014 prot. n. 19751 dal Sig. **SARDI Alfredo** nato a **Marciana Marina (LI)** il 11/09/1948 residente a **Marciana Marina (LI)** - Via Garibaldi, 65 - Cap 57033 Cod. Fiscale **SRDLRD 48P11E931D** in qualità di legale rappresentante della Soc. **FLORES s.r.l.** con sede in **Portoferraio - Via Giannutri, 23** Partita IVA **01722530498**;

Visto il Regolamento Comunale delle procedure di rilascio, rinnovo, e revoca degli atti di concessione per l'occupazione di spazi ed aree pubbliche approvato con la deliberazione del Consiglio Comunale n. 38 del 16/05/2013;

Visto il Regolamento Comunale per l'applicazione del canone per l'occupazione di spazi ed aree pubbliche approvato con la deliberazione del Consiglio Comunale n. 24 del 27/03/2013;

SI CONCEDE

*l'occupazione di mq. 3,00 (ml. 1,00 x 3,00) di suolo pubblico posto in **Marina di Campo, Via Roma** per la durata di 122 giorni a decorrere dal **01/06/2015** al **30/09/2015** per la seguente destinazione: **n. 2 tavoli e n. 1 panchina in plastica - Categoria prima***

Alle seguenti condizioni:

- Il Comune non si assume alcuna responsabilità per gli eventuali diritti di terzi connessi al rilascio della occupazione.
- Il Comune si riserva in qualsiasi momento, per ragioni di pubblica utilità o di morosità, di revocare la presente concessione senza che il concessionario possa vantare alcun diritto di natura patrimoniale o risarcimento danni.
- Il concessionario è obbligato:

- a non alterare la struttura del suolo impegnandosi, alla scadenza della concessione, al ripristino dello status quo;
- a rispettare tutte le norme in materia di polizia, vigilanza e sicurezza pubblica, rispondendo di eventuali danni arrecati a persone e/o cose.

- gli spazi ed aree pubbliche in concessione potranno essere delimitate soltanto da elementi trasparenti o da fioriere. Quest'ultime potranno avere altezza massima di mt.1,10 complessivamente;
- qualsiasi elemento di informazione, arredo e delimitazione, oltre che avere un aspetto decoroso, dovrà essere posizionato all'interno dell'area o spazio concesso;
- il concessionario è tenuto ad utilizzare l'area o lo spazio pubblico concesso in modo da non limitare o disturbare l'esercizio di diritti altrui o arrecare danni a terzi;
- è posto a carico del concessionario la gestione ed il mantenimento, inclusa la pulizia, dello spazio preso in concessione.

Il presente atto viene rilasciato dietro pagamento dei diritti e della tassa occupazione suolo pubblico previsti nel regolamento vigente.

Sede, 26 gennaio 2015

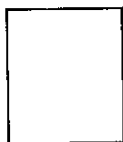

Il Responsabile dell'Area Finanziaria e Tributaria
(Dr. Stefano SERVIDEI)

- PIANTA PIANO TERRA -

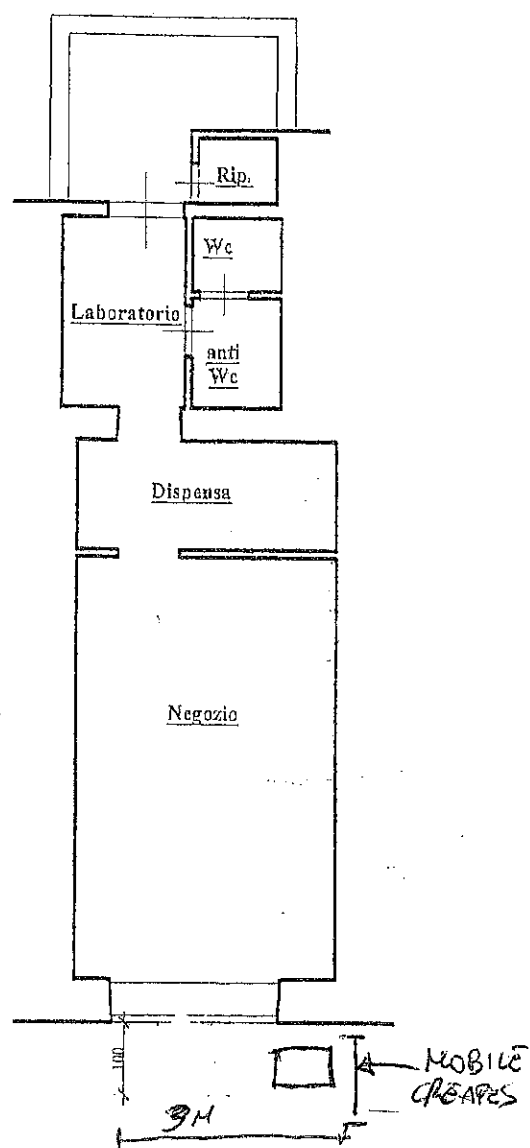

- Via Roma -

